



COMPROMETIDOS
CON TU
SEGURIDAD

NUEVO

RESPIRADOR M2100



PROPÓSITO

Máscara Panorámica de dos vías de caucho analérgico que brinda un inmejorable sello y comodidad al usuario, disponible en tamaño M estándar.

CARACTERÍSTICAS

- Permite una conexión fácil y rápida de los filtros debido su sistema de bayoneta.
- Fabricado en caucho analérgico.
- Visor de policarbonato.
- Arnés de caucho EPDM con 5 bandas de ajuste rápido.
- De gran durabilidad y resistencia al calor.
- Repuestos de banda elástica y set de válvulas a disposición del usuario.
- Válvulas de inhalación y exhalación extra delgadas proporcionando una mejor y fácil respiración.
- Disponible una completa gama de filtros sencillos y mixtos, contra todo tipo de partículas y contaminantes químicos.

Tipo de filtro	Nombre	Clase de protección	Color etiqueta
Filtro contra gases y vapores	VO-500	A2	■
	GV-500	A1B1E1	■ ■ ■
	MG-500	A1B1E1K1	■ ■ ■ ■
Filtro contra partículas y aerosoles	HE-500	P3	□
	HE-400 (PAD)	P3	□
Filtros contra gases, vapores, partículas y aerosoles	VO/HE 500	A2P3	■ □
	MG/HE-500	A1B1E1K1P3	■ ■ ■ ■ □

DESGLOSE RESPIRADOR

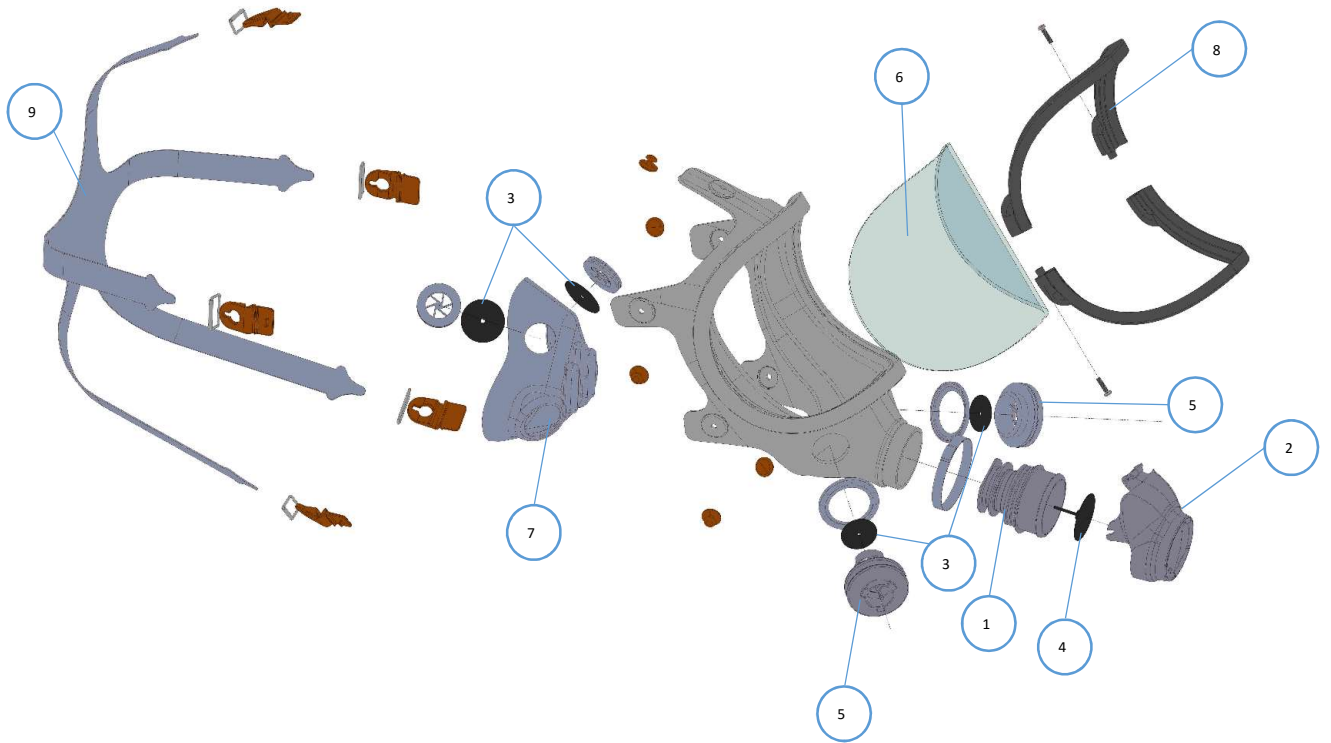

Partes para el Respirador FF510

Ítem	Descripción
1	Ensamble de adaptador central
2	Tapa de adaptador central
3	Válvulas de inhalación
4	Válvula de exhalación
5	Porta filtros con empaquetadura
6	Visor
7	Copa nasal
8	Marco con tornillos
9	Arnés de cabeza

APROBACIÓN

Este respirador, cuenta con aprobación europea cumpliendo con todos los requerimientos de la Norma UNE EN 136:1998 "Equipos de protección respiratoria. Máscaras completas. Requisitos, ensayos, marcado".

Los respiradores marca "Masprot" se han presentado al Organismo de Control Notificado Nº 0159 CENTRO NACIONAL DE MEDIOS DE PROTECCION - 41007 Sevilla – España.



COMPROMETIDOS
CON TU
SEGURIDAD

MANTENCIÓN

A diario inspeccione visualmente su respirador y verifique que tanto la válvula de exhalación como las de inhalación estén presentes. Inspeccione, además, que ninguna de las piezas tenga algún daño.

Mientras no esté siendo usado, se debe almacenar en su bolsa de empaque, retirando previamente sus filtros.

Todas sus piezas pueden ser lavadas con un detergente suave y agua tibia (40 a 50°C).

ALGUNAS LIMITACIONES

- Este respirador no suministra oxígeno (O₂), y se debe de utilizar en una atmósfera de trabajo ventilada, donde la cantidad de oxígeno sea superior o igual al 19,5% en volumen.
- Se elegirá el tipo de filtro idóneo según la concentración y el tipo de contaminante en cada caso.
- Se deberán montar dos filtros en cada respirador.
- No se empleará en ningún caso para la protección contra Monóxido de Carbono.
- El respirador no debe ser modificado ni alterado.
- Este respirador con filtros no se podrá utilizar en contenedores, pozos, alcantarillas o lugares cerrados sin ventilación.
- Se deberá eliminar la barba o cualquier otro elemento en la cara del usuario que dificulte la perfecta hermeticidad con el respirador.
- Se deberá abandonar la zona de trabajo en caso de que el equipo respiratorio se haya dañado, si se tiene dificultad al respirar y/o si se siente malestar o mareos.

GARANTÍA

- El fabricante o vendedor sólo será responsable del reemplazo del producto si se prueba ser defectuoso de fábrica.
- El fabricante o vendedor no se hacen responsables por alguna lesión o daño personal a causa del mal uso del producto, o del uso con filtros/cartuchos no mencionados en esta Ficha Técnica.
- Se recomienda consultar con un experto en seguridad para asegurarse que esté utilizando el filtro o cartucho correcto.

MASPROT S. C. e I. LTDA.

Gerencia de Gestión de Calidad y Asistencia Técnica

Carlos Walker Martínez 5574, San Miguel

Santiago de Chile

Tel: +56 2 24989000 Fax: +56 2 4989001

Email: masprot@masprot.cl

WEB: www.masprot.cl